SAUNA NEUIGKEITEN

Winterzeit ist Saunazeit. Besonders praktisch sind Außensaunen, so sorgt das Abreiben mit Schnee für einen prickelnden Cool-Down nach der Sauna. Und mit den richtigen Accessoires für die Finnenkabine wird das Schwitzerlebnis noch gesteigert.

01

02

03

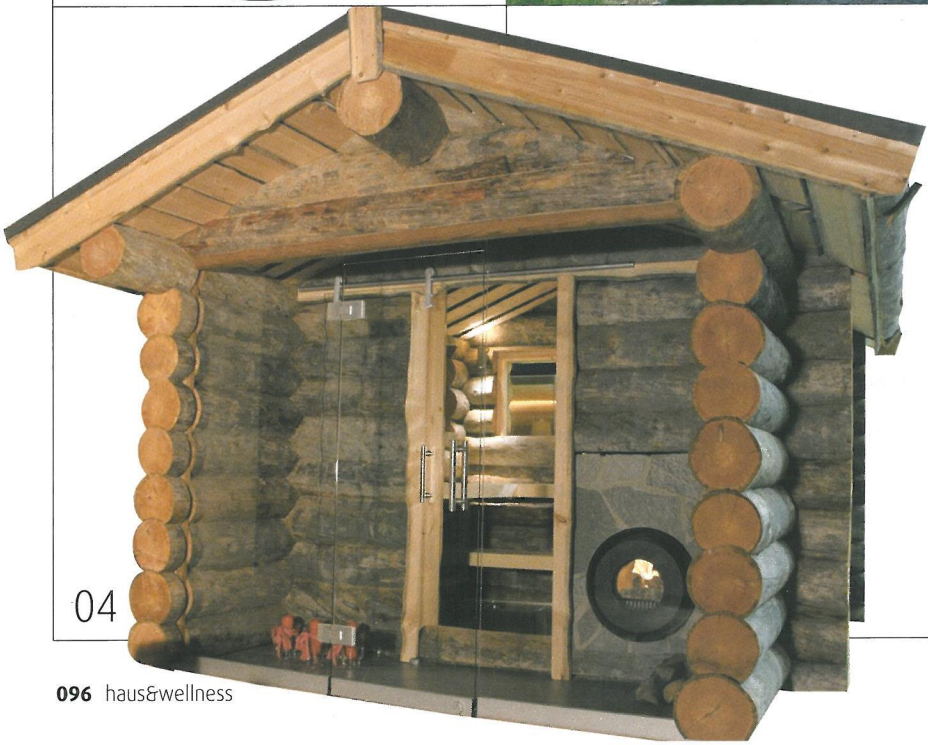

04

05

01 PRAKTISCHES
Sauna-Accessoire

„Letzten Sommer habe ich 20 türkische Handtücher aus Baumwolle gekauft und sie sind unglaublich vielseitig. Sie sind das perfekte Handtuch für den Pool, man kann sie aber auch als Schal, Stola oder sogar als Tischdecke verwenden. Es gibt sie in bunten Farben oder gedeckten Erdtönen, ganz wie es einem gefällt", schwärmt Hollywood-Star Gwyneth Paltrow in ihrem Lifestyle-Blog goop.com. Die Begeisterung für Pestemals kann man im Onlineshop von Avacasa ausleben, hier findet sich eine breite Auswahl an traditionellen türkischen Tüchern, die im osmanischen Hamam verwendet werden. Die Baumwolltücher sind eine schöne Alternative zu Saunahandtüchern aus Frottee. *www.avacasa.com*

02 WOHLRIECHENDES
kombinieren

Der schweißtreibende Höhepunkt für viele Saunafans ist sicher der Aufguss. Das Erlebnis kann jedoch noch gesteigert werden, indem dem Aufgusswasser ein Duft beigefügt wird, so entspannt die Nase gleich mit. Chemoform hat die acht beliebtesten Düfte in einem Set vereint und um zwei Verstärker ergänzt. Dazu erhält der Saunabesitzer ein ganzes Rezeptbuch voller Ideen, wie sich diese Düfte immer wieder neu miteinander kombinieren lassen. Die auch einzeln erhältlichen Delphin-Spa-Düfte werden in 30-Milliliter-Flaschen mit Pumpkopf zur kinderleichten und bequemen Dosierung geliefert. Die Düfte sind hochkonzentriert, sodass nur zwei bis drei Tropfen – direkt in die Kelle dosiert – für einen erlebnisreichen Aufguss genügen. *www.chemoform.com*

03 FARBENVIELFALT
im Home-Spa

Das ausgelagerte Home-Spa von Hummel Blockhaus besticht durch seine moderne Kubusform und die klare Aufteilung: Im 6 x 4,30 Meter großen Quader kommen Sauna, Dusche und großzügiger Aufenthaltsraum unter, über eine große Hebe-Schiebetür geht es hinaus auf die 2 x 4,30 Meter große Terrasse. Der Clou des Outdoor-Spas „Colori Spa" ist die Auswahl von farbigen Vorsatzscheiben, womit sich jeder Kunde sein Lieblingslicht in die Sauna holen kann. Die Fenster des Saunablockhauses werden einfach mit farbigen Vorsatzscheiben bestückt und die Räume so in die ausgewählte Farbe eingehüllt. Der Kunde entscheidet, ob er sich in ein kraftvolles Rot oder ein entspannendes Blau setzen will. *www.hummel-blockhaus.de*

04 RUSTIKALES
Reloaded

Rustikal und modern in einem: Die Außensauna von Saunalux rückt Altbewährtes in ein neues Licht. Die traditionelle Bauweise in Blockhüttenoptik und die Materialwahl Keloholz treffen auf stylishe Elemente. Die Wände bestehen aus 25 cm dicken Kelo-Rundstämmen, dabei handelt es sich bei dem Holz um im Stand verdorrte Bäume (meist Kiefern) mit einer silbergrauen Patina. Keloholz ist hunderte von Jahren alt und nach dem Baumwachstum dauert der langsame Trocknungsprozess noch einige Jahrzehnte. Aufgrund seiner Witterungsbeständigkeit bedarf Kelo keiner zusätzlichen Innen- und Außenverkleidung und auch keinerlei Behandlung mit Schutzmitteln. Ein angenehmer Bruch mit der althergebrachten Gestaltung ist der Einsatz von Glas sowie das in Szene gesetzte Feuer. Beheizt wird die Sauna mit einem Holzsaunaofen von Firetube. Dieser lässt nicht nur die Temperaturen in der Sauna steigen, sondern verstärkt gekonnt den Kontrast von rustikal und stylish. *www.saunalux.de*

05 INTUITIV
bedienen

Die Sauna soll entspannen, noch bevor man sie betritt – mit daumendicken Betriebsanleitungen für Saunasteuerungen trifft das aber nicht zu. Besser ist es, wenn die Geräte selbsterklärend sind und intuitiv bedient werden können, so wie die neue Steuergeräte-Generation „Emotec D" und „Emotec H" von Eos. Die Geräte folgen der aus dem Mobilfunk- und Tablet-PC-Bereich bekannten Piktogramm-Steuerung. *www.eos-sauna.com*

DIE NEUESTEN PRODUKTE AUCH AUF **WWW.SAUNA-ZU-HAUSE.DE**

corso
sauna manufaktur

Ihr Spezialist in allen Saunafragen:

- Saunakabinen
- Dampfbäder
- Tauchbecken
- Infrarot-Kabinen
- Whirlpools

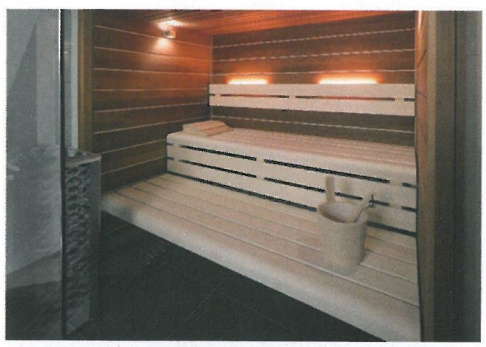

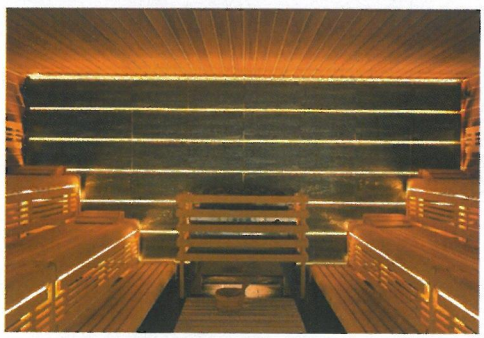

Corso Sauna Manufaktur GmbH
Ringstraße 13, 49134 Wallenhorst
Tel. +49(0)5407/2044, Fax: 2043
info@corso-saunabau.com
www.corso-saunamanufaktur.de